

**Stichting Abba Child Care  
International**

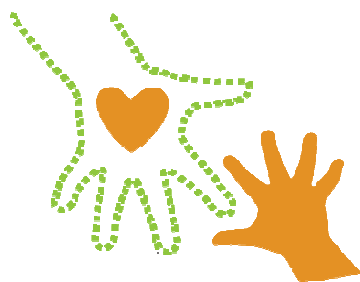

**Abba Child Care Int.**

**2021**

**Stichting Abba Child Care International**  
gevestigd te Zeewolde

**Inhoudsopgave**

	pagina
<b>Jaarverslag</b>	
Opdracht	3
Samenstellingsverklaring	5
<b>Jaarstukken</b>	
<i>Jaarrekening</i>	
Balans per 31 december 2021	6
Staat van baten en lasten 2021	8
Algemene toelichting en grondslagen voor financiële verslaggeving	9
Toelichting op de balans	12
Toelichting op de staat van baten en lasten	15

**Stichting Abba Child Care International**  
**T.a.v. de heer J.A.L. Dieleman**  
**Boomkleverlaan 263**  
**3893 JW ZEEWOLDE**

Nijkerk, 30 maart 2022

Geachte heer Dieleman,

Hierbij brengen wij u rapport uit omtrent de jaarrekening 2021 van de door u bestuurd stichting.

### **Inleiding**

Ingevolge de door u verstrekte opdracht bieden wij u bij deze aan: de jaarrekening 2021 van Stichting Abba Child Care International gevestigd aan de Boomkleverlaan 263 te Zeewolde.

### **Algemeen**

De organisatie is als stichting op 18 oktober 2010 opgericht en heeft met name als doelstelling:

Op basis van het bijbelse principe om voor zwakken in de samenleving te zorgen, heeft de stichting zich ten doel gesteld om zorg te dragen voor arme- en weeskinderen, ongeacht ras, religie of levensovertuiging, met alle haar ter beschikking staande middelen, in alle delen van de wereld, doch met de prioriteit voor kindren in derde wereldlanden. De uitvoering van dit doel wordt gedaan in samenwerking met lokale partner-organisaties, zijn niet-gouvernementele organisaties.

De stichting staat ingeschreven bij de Kamer van Koophandel te Almere onder dossiernummer 51088312 en is statutair gevestigd te Zeewolde.

Met betrekking tot de belastingen valt de stichting onder de eenheid en is daar bekend onder het fiscale nummer 823083214.

In de verslagperiode waren geen werknemers in dienst van de organisatie.

### **Bestuurssamenstelling per 31 december 2021**

Voorzitter:	de heer J.A.L. Dieleman
Secretaris:	de heer J.A.L. Dieleman
Algemeen bestuurslid:	de heer K.C. Koelewijn
Algemeen bestuurslid:	de heer D.J. Dieleman

Hoogachtend,



**Schuurman Salarissen & Administratie BV**

Samensteller: J.M. Schuurman



**Stichting Abba Child Care International**  
gevestigd te Zeewolde

## **Jaarverslag**

### **Samenstellingsverklaring**

Aan: het bestuur van de stichting

De jaarrekening van Stichting Abba Child Care International te Zeewolde is door ons samengesteld op basis van de van u gekregen informatie. De jaarrekening bestaat uit de balans per 31 december 2021 en de staat van baten en lasten over 2021 met de daarbij horende toelichting. In deze toelichting is onder andere een overzicht van de gehanteerde grondslagen voor financiële verslaggeving opgenomen.

Deze samenstellingsopdracht is door ons uitgevoerd volgens Nederlands recht, waaronder de voor ons beroep geldende standaarden, alsmede het kwaliteitshandboek van CijferMeester. Op grond van deze standaarden wordt van ons verwacht dat wij u ondersteunen bij het opstellen en presenteren van de jaarrekening in overeenstemming met Titel 9 Boek 2 van het Burgerlijk Wetboek (BW). Wij hebben daarbij onze deskundigheid op het gebied van administratieve verwerking en financiële verslaggeving toegepast.

Bij een samenstellingsopdracht bent u er verantwoordelijk voor dat de informatie klopt en dat u ons alle relevante informatie aanlevert. Wij hebben onze werkzaamheden, in overeenstemming met de daarvoor geldende regelgeving, dan ook uitgevoerd vanuit de veronderstelling dat u aan deze verantwoordelijkheid heeft voldaan. Als slotstuk van onze werkzaamheden zijn wij door het lezen van de jaarrekening globaal nagegaan dat het beeld van de jaarrekening overeenkwam met onze kennis van Stichting Abba Child Care International. Wij hebben geen controle- of beoordelingswerkzaamheden uitgevoerd die ons in staat stellen om een oordeel te geven of een conclusie te trekken met betrekking tot de getrouwheid van de jaarrekening.

Bij het uitvoeren van deze opdracht hebben wij ons gehouden aan de voor ons geldende relevante ethische voorschriften. U en andere gebruikers van deze jaarrekening mogen er dan ook vanuit gaan dat wij de opdracht professioneel, vakbekwaam en zorgvuldig, integer en objectief hebben uitgevoerd en dat wij vertrouwelijk omgaan met de door u verstrekte gegevens.

Nijkerk, 30 maart 2022

**Schuurman Salarissen & Administratie BV**



Samensteller: J.M. Schuurman

**Stichting Abba Child Care International**  
gevestigd te Zeewolde

**Balans per 31 december 2021**

**ACTIEF**

---

(in euro's)

	<u>Toelichting</u>	<u>31 december 2021</u>	<u>31 december 2020</u>
<b>VLOTTENDE ACTIVA</b>			
<b>Vorderingen en overlopende activa</b>	1		
Overlopende activa		<u>-</u>	<u>41</u>
		-	41
<b>Liquide middelen</b>	2	<u>410.990</u>	<u>288.213</u>
		<u><b>410.990</b></u>	<u><b>288.254</b></u>

(Samenstellingsverklaring afgegeven)

**PASSIEF***(in euro's)*

	<u>Toelichting</u>	<u>31 december 2021</u>	<u>31 december 2020</u>
<b>Eigen vermogen</b>	3		
Stichtingskapitaal		44.936	42.326
Overige reserves		<u>365.429</u>	<u>245.260</u>
		410.365	287.586
<b>Kortlopende schulden en overlopende passiva</b>	4		
Overlopende passiva		<u>625</u>	<u>668</u>
		<u>625</u>	<u>668</u>
		<u><b>410.990</b></u>	<u><b>288.254</b></u>

**Stichting Abba Child Care International**  
gevestigd te Zeewolde

**Staat van baten en lasten 2021**

(in euro's)

	<u>Toelichting</u>	<u>2021</u>	<u>2020</u>
Baten	5	635.459	596.451
Directe lasten	6	<u>-594.487</u>	<u>-527.222</u>
<b>Baten -/- directe lasten</b>			
Overige bedrijfskosten:	7		
Administratie- en advieskosten		2.089	585
Kantoorkosten		20	6.799
Verkoopkosten		-	6.265
Algemene kosten		<u>35.966</u>	<u>31.517</u>
<b>Som der exploitatielasten</b>		<u>38.075</u>	<u>45.166</u>
<b>Exploitatieresultaat</b>		2.897	24.063
Rentebaten en soortgelijke opbrengsten		-	17
Rentelasten en soortgelijke kosten		<u>-287</u>	<u>-</u>
<b>Financiële baten en lasten</b>	8	<u>-287</u>	<u>17</u>
<b>Resultaat</b>		<u><b>2.610</b></u>	<u><b>24.080</b></u>

(Samenstellingsverklaring afgegeven)



**Stichting Abba Child Care International**  
gevestigd te Zeewolde

**Algemene toelichting en grondslagen  
voor financiële verslaggeving**

### **Informatie over de rechtspersoon**

#### Naam

Stichting Abba Child Care International

#### Rechtsvorm

Stichting

#### Zetel

Zeewolde

#### Registratienummer bij de Kamer van Koophandel

51088312

#### Activiteiten

De organisatie heeft als SBI-code 94996 en verricht met name activiteiten op het gebied van:

Op basis van het bijbelse principe om voor zwakken in de samenleving te zorgen, heeft de stichting zich ten doel gesteld om zorg te dragen voor arme- en weeskinderen, ongeacht ras, religie of levensovertuiging, met alle haar ter beschikking staande middelen, in alle delen van de wereld, doch met de prioriteit voor kinderen in derde wereldlanden. De uitvoering van dit doel wordt gedaan in samenwerking met lokale partner-organisaties, zijn niet-gouvernementele organisaties.

#### Vestigingsadres

Boomkleverlaan 263  
3893 JW Zeewolde

### **Algemene grondslagen voor verslaggeving**

#### Algemeen

In de jaarrekening is het voorstel tot resultaatbestemming verwerkt. De jaarrekening is opgesteld op basis van historische kosten. De gehanteerde grondslagen van waardering en resultaatbepaling zijn niet gewijzigd ten opzichte van vorig jaar en zijn als volgt.

### **Grondslagen voor de waardering van activa en passiva**

#### Activa en passiva

Alle activa en passiva worden gewaardeerd tegen nominale waarde, tenzij anders vermeld.

#### Vorderingen en overlopende activa

De vorderingen op korte termijn worden gewaardeerd tegen de nominale waarde, zonodig onder aftrek van een voorziening uit hoofde van oninbaarheid. In de cijfermatige opstelling is een specificatie opgenomen van de vorderingen, die een looptijd van langer dan één jaar hebben.

**Stichting Abba Child Care International**  
gevestigd te Zeewolde

**Algemene toelichting en grondslagen  
voor financiële verslaggeving**

Liquide middelen

De liquide middelen staan, voor zover niet anders vermeld, ter vrije beschikking van de onderneming en betreffen de direct opeisbare vorderingen op kredietinstellingen en kasmiddelen.

Reserves

*Fonds Waterproject*

*Fonds Kerken India*

*Fonds Dorpshuizen*

*Fonds Healing Gospel Truck*

*Fonds Overige (vrij te besteden)*

*Fonds Weduwen*

Kortlopende schulden en overlopende passiva

De kortlopende schulden en overlopende passiva betreffen schulden met een looptijd van ten hoogste één jaar en worden - voor zover niet anders vermeld - gewaardeerd tegen nominale waarde.

**Stichting Abba Child Care International**  
gevestigd te Zeewolde

**Algemene toelichting en grondslagen  
voor financiële verslaggeving**

### **Grondslagen voor de bepaling van het resultaat**

#### Baten

Onder netto omzet wordt verstaan de aan derden in rekening gebrachte bedragen, exclusief omzetbelasting, voor geleverde goederen en diensten.

#### Directe lasten

Onder kostprijs van de omzet wordt verstaan de aan de netto omzet direct toe te rekenen verbruikte grondstoffen alsmede kosten van fabricage tegen inkoopwaarde, dan wel bij handelsgoederen de directe inkoopwaarde. Tevens zijn, indien van toepassing, inbegrepen de afwaardering van voorraden tot lagere marktwaarde, alsmede getroffen voorzieningen voor incurante voorraden.

#### Overige bedrijfskosten

De overige bedrijfskosten worden toegerekend aan de periode waarop ze betrekking hebben.

#### Rentebaten en soortgelijke opbrengsten

Rentebaten en soortgelijke opbrengsten worden tijdsevenredig verwerkt, rekening houdend met de effectieve rentevoet.

#### Rentelasten en soortgelijke kosten

Rentelasten en soortgelijke kosten worden tijdsevenredig verwerkt, rekening houdend met de effectieve rentevoet.

(Samenstellingsverklaring afgegeven)

**Stichting Abba Child Care International**  
gevestigd te Zeewolde

**Toelichting op de balans**

(in euro's)

**VLOTTENDE ACTIVA**

**1) Vorderingen en overlopende activa**

*Recapitulatie van de vorderingen en overlopende activa*

Overlopende activa

<b>31-12-2021</b>	<b>31-12-2020</b>
<u>-</u>	<u>41</u>

*Nadere specificatie van de vorderingen en overlopende activa*

**Overlopende activa**

Nog te ontvangen rente

<u>-</u>	<u>41</u>
----------	-----------

**2) Liquide middelen**

Bank

221.089 138.236

spaarrekening

189.901 149.977

**410.990** **288.213**

**Stichting Abba Child Care International**  
gevestigd te Zeewolde

**Toelichting op de balans**

(in euro's)

**PASSIVA**

**3) Eigen vermogen**

*Recapitulatie van het eigen vermogen*

	<u>31-12-2021</u>	<u>31-12-2020</u>
Stichtingskapitaal	44.936	42.326
Fonds Waterproject	75.050	75.050
Fonds Medical Care	20.000	-
Fonds Dorpshuizen	25.135	25.135
Fonds Healing Gospel Truck	200.000	100.000
Fonds Overige (vrij te besteden)	25.244	25.075
Fonds Weduwen	20.000	20.000
	<u><b>410.365</b></u>	<u><b>287.586</b></u>

*Nadere specificatie en verloop van het eigen vermogen*

**Stichtingskapitaal**

Beginkapitaal op 01-01-2021	Opnames minus stortingen 2021	Resultaat over de periode 2021	Eindkapitaal op 31-12-2021
<u>42.326</u>	-	<u>2.610</u>	<u>44.936</u>

**Fonds Waterproject**

	<u>2021</u>	<u>2020</u>
Stand 1 januari	75.050	75.050
Stand 31 december	<u>75.050</u>	<u>75.050</u>

**Fonds Medical Care**

Dotatie gedurende het boekjaar	20.000	-
Stand 31 december	<u>20.000</u>	<u>-</u>

**Fonds Dorpshuizen**

Stand 1 januari	25.135	25.135
Stand 31 december	<u>25.135</u>	<u>25.135</u>

**Fonds Healing Gospel Truck**

Stand 1 januari	100.000	
Onttrekking gedurende het boekjaar	-	
Dotatie gedurende het boekjaar	100.000	100.000
Stand 31 december	<u>200.000</u>	<u>100.000</u>

**Stichting Abba Child Care International**  
gevestigd te Zeewolde

**Toelichting op de balans**

(in euro's)

**Fonds Overige (vrij te besteden)**

	<u>2021</u>	<u>2020</u>
Stand 1 januari	25.075	25.000
Dotatie gedurende het boekjaar	169	75
Stand 31 december	<u><b>25.244</b></u>	<u><b>25.075</b></u>

**Fonds Weduwen**

Stand 1 januari	20.000	
Onttrekking gedurende het boekjaar	-	
Dotatie gedurende het boekjaar	-	20.000
Stand 31 december	<u><b>20.000</b></u>	<u><b>20.000</b></u>

**4) Kortlopende schulden en overlopende passiva**

*Recapitulatie van de kortlopende schulden en overlopende passiva*

	<u>31-12-2021</u>	<u>31-12-2020</u>
Overlopende passiva	<u><b>625</b></u>	<u><b>668</b></u>

*Nadere specificatie van de kortlopende schulden en overlopende passiva*

**Overlopende passiva**

Nog te betalen bedrijfskosten	625	585
Nog te betalen bankkosten	-	83
	<u><b>625</b></u>	<u><b>668</b></u>

(Samenstellingsverklaring afgegeven)

**Stichting Abba Child Care International**  
gevestigd te Zeewolde

**Toelichting op de staat van baten en lasten**

(in euro's)

	<u>2021</u>	<u>2020</u>
<b>5) Baten</b>		
Ontvangsten	<u><b>635.459</b></u>	<u><b>596.451</b></u>
<b>6) Directe lasten</b>		
Dotaties Fondsen	120.000	120.000
Uitgaven projecten	474.487	407.222
	<u><b>594.487</b></u>	<u><b>527.222</b></u>
<i>Nadere specificatie van de bovenstaande baten- en lastengroepen</i>		
<b>Ontvangsten</b>		
aandeelhouders	-	1.000
donaties Abba Ambulance giften	1.600	2.700
lerarenproject ontvangsten	191.865	152.247
Kippen en geiten project	3.550	3.050
Melaatsenhulp giften Abba Widow Care	-1.958	3.365
sponsorbijdragen waterproject india	53.270	-
inkomsten naaimachines	42.792	12.680
sponsoringbijdragen landbouwgrond	9.111	4.375
inkomsten Hopebox	3.979	2.400
Inkomsten noodhulp	32.623	-
sponsorbijdragen kinderen	235.791	334.732
Sponsorgeld Hand to heart Rwands	75	-
inkomsten pastors	58.063	71.577
inkomsten bijbelproject	-	-150
ontvangsten kerkproject India	3.620	4.250
	1.078	1.225
	-	3.000
	<u><b>635.459</b></u>	<u><b>596.451</b></u>
<b>Dotaties Fondsen</b>		
Dotatie Fonds Weduwen	-	20.000
Dotaties Fonds Healing Gospel Truck	100.000	100.000
Dotatie Fonds Medical Care	20.000	-
	<u><b>120.000</b></u>	<u><b>120.000</b></u>

**Stichting Abba Child Care International**  
gevestigd te Zeewolde

**Toelichting op de staat van baten en lasten**

(in euro's)

	<u>2021</u>	<u>2020</u>
<b>Uitgaven projecten</b>		
lerarenproject afdracht	7.800	7.150
Overige projecten	150.668	96.650
afdracht Abba Widow Care	25.380	21.080
waterproject India	-	2.900
landbouwproject India	-200	-3.013
Hospital	24.755	-
Manna training school	50.000	-
afdracht Hope boxen	210.084	260.000
sponsorgeld India	-	-31.945
afdracht pastorproject India	6.000	4.400
afdracht bijbelproject	-	50.000
	<u><b>474.487</b></u>	<u><b>407.222</b></u>

**Gemiddeld aantal werknemers**

*Toelichting*

Gedurende de gerapporteerde periode waren er geen werknemers in dienst.

**7) Overige bedrijfskosten**

Administratie- en advieskosten	2.089	585
Kantoorkosten	20	6.799
Verkoopkosten	-	6.265
Algemene kosten	35.966	31.517
	<u><b>38.075</b></u>	<u><b>45.166</b></u>

*Nadere specificatie van de overige bedrijfskosten*

**Administratie- en advieskosten**

Administratiekosten	625	585
abonnement en kosten OVAS	1.464	-
	<u><b>2.089</b></u>	<u><b>585</b></u>

**Kantoorkosten**

Kantoorbenodigdheden	-	1.350
Porti	12	-
Computerkosten	-	2.640
Drukwerk	-	159
Overige kantoorkosten	8	2.650
	<u><b>20</b></u>	<u><b>6.799</b></u>



**Stichting Abba Child Care International**  
gevestigd te Zeewolde

**Toelichting op de staat van baten en lasten**

(in euro's)

	<u>2021</u>	<u>2020</u>
<b>Verkoopkosten</b>		
Reis- en hotelkosten	-	1.265
reclame/donaties/sponsoring/advertenties	-	5.000
	<u>-</u>	<u>6.265</u>
<b>Algemene kosten</b>		
Bankkosten en koersverschillen	2.807	2.367
fondswervingskosten ACC	33.000	29.150
Overige algemene kosten	159	-
	<u>35.966</u>	<u>31.517</u>
<b>8) Financiële baten en lasten</b>		
Rentebaten en soortgelijke opbrengsten	-	17
Rentelasten en soortgelijke kosten	-287	-
Per saldo een last / baat	<u>-287</u>	<u>17</u>
<i>Nadere specificatie van de financiële baten en lasten</i>		
<b>Rentebaten en soortgelijke opbrengsten</b>		
Rentebaten bank	<u>-</u>	<u>17</u>
<b>Rentelasten en soortgelijke kosten</b>		
Rentelasten bank	<u>287</u>	<u>-</u>

(Samenstellingsverklaring afgegeven)